

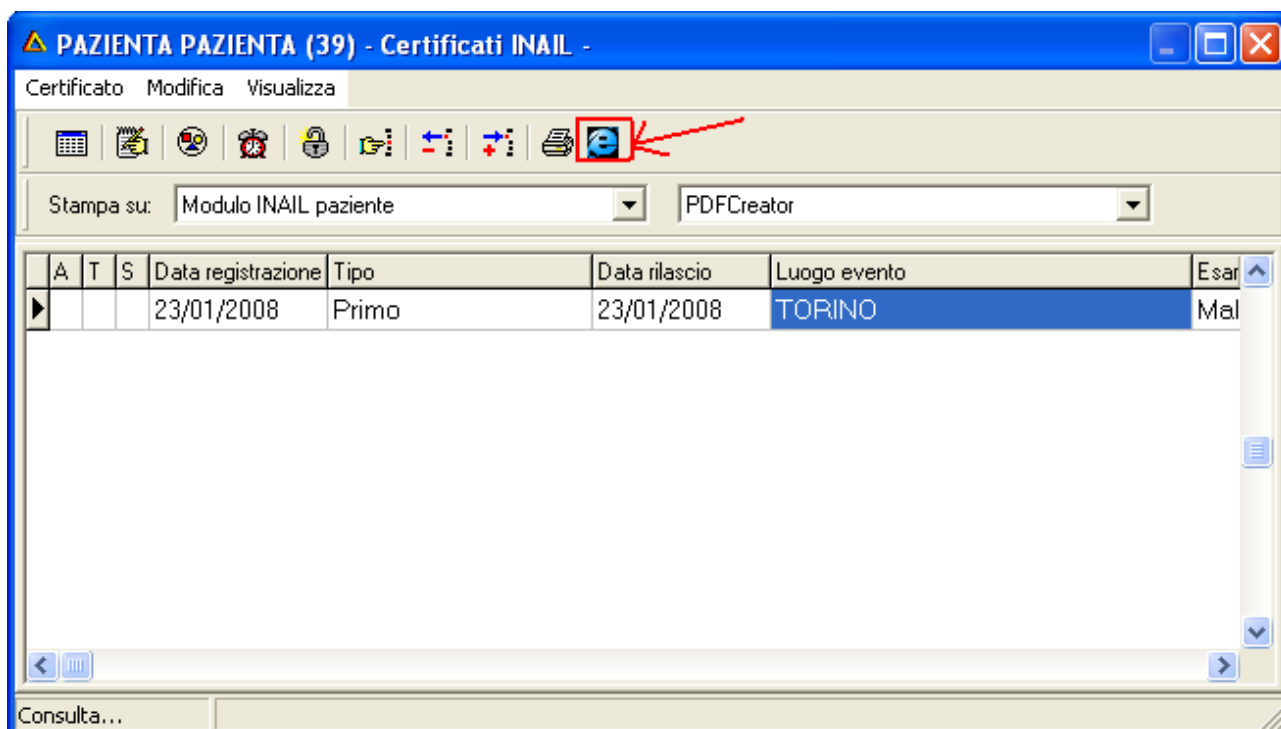

## Principali modifiche della versione di Phronesis 2.8.2.12

- Adeguamento all'invio dei certificati INAIL tramite il sito internet [www.inail.it](http://www.inail.it)
  - o Introdotta nuovo diario "Certificati INAIL" dal menu "Diari" della finestra principale di Phronesis. Per inviare automaticamente il file del certificato INAIL (creato in base alle specifiche dell'INAIL stesso) è necessario fare clic sul pulsante mostrato in figura:



- o Introdotta visualizzazione dei certificati INAIL nella linguetta "Altro" della visualizzazione sistematica
- o Introdotta "Codice INAIL" del medico all'interno della sezione "Archivio | Utenti e privilegi di accesso" nella linguetta "Altri dati".
- o Introdotti i campi "NOME" e "COGNOME" del medico all'interno della sezione "Archivio | Utenti e privilegi di accesso" nella linguetta "Utente". Questi campi sono **OBBLIGATORI** per l'invio dei certificati INAIL.
- o Introdotta la stampa dei moduli da consegnare al paziente ed al datore di lavoro del paziente. Per introdurre i nuovi moduli dell'INAIL senza dover riconfigurare i moduli di stampa è necessario:
  - chiudere Phronesis



- lanciare dal menu “Start | Programmi | Microcosmos” la voce “Importa nuovo ricettario SSN”.
- Nella finestra che compare fare, quindi, clic su “Importa moduli INAIL”.
- Introdotta possibilità di stampare le immagini di sfondo dei moduli di stampa.
  - Selezionare il modulo che si desidera stampare ed abilitare la voce: “Stampa immagine di sfondo” dal menu “Modifica | Opzioni”.
- Introdotta nuovo campo nei “Dati generali” FEV1.
- Risolta l’incongruenza della data di aggiornamento delle schede tecniche dei farmaci dopo il download da Internet.
- Aggiornata funzionalità “Interroga con SQL”: risolta incongruenza per l’estrpolazione di dati precodificati
- Introdotta campo “Gestione integrata” nei dati di base nella linguetta “Posizione amministrativa”.

## **NOTE IMPORTANTI!**

- Per il corretto invio dei certificati INAIL per via telematica è necessario accertarsi che nei dati anagrafici del paziente tutti gli indirizzi del paziente devono contenere la virgola (,) per separare l’indirizzo dal numero civico. Ad esempio “Via Cernaia, 27” verrà convalidato. Mentre “Via Cernaia 27” non va bene.
- Sempre per lo stesso motivo è necessario introdurre lo stato di nascita del paziente all’interno di “Dati di base | Dati anagrafici” della scheda del paziente.